

Radiologie im Silberturm

Neue Leitung. Neuer MRT. Neuer Spirit.

30. MAI 2023

Neuer GE MRT SIGNA Pioneer 3.0T

29. JUNI 2023

Praxis-Apéro

1. DEZEMBER 2023

Neue ärztliche Leitung Dr. med. Julian Bartuschek

KONTAKT

Radiologie im Silberturm AG
Rorschacherstrasse 150 | 9006 St. Gallen
071 243 20 20 | silberturm@rimed.ch

Elektronische Anmeldung

ab Mitte April verfügbar.
Weitere Informationen:



Neue ärztliche Leitung

Dr. med. Julian Bartuschek, FMH Radiologie und diagnostische Radiologie, wird ab Dezember 2023 die Leitung der Radiologie im Silberturm übernehmen. Als gut vernetzter und langjährig etablierter Arzt in der Region St. Gallen wird er das radiologische Angebot zusammen mit seinem Team, bestehend aus Dr. Nassos Petrou und Dr. Alain Mayer, weiter ausbauen.

Neuer MRT

Das Institut erhält im Mai 2023 den GE SIGNA Pioneer 3.0T, ein ultra-highfield MRT der neuesten Generation. Dieses top ausgerüstete Gerät liefert schärfste Bilder und garantiert kompromisslose Leistung. Durch die kürzere Untersuchungszeit bei höchster Qualität wird zudem der Komfort für die Patienten beachtlich gesteigert, speziell bei Platzangst. Auch während der Umbauzeit ist das Institut regulär geöffnet.

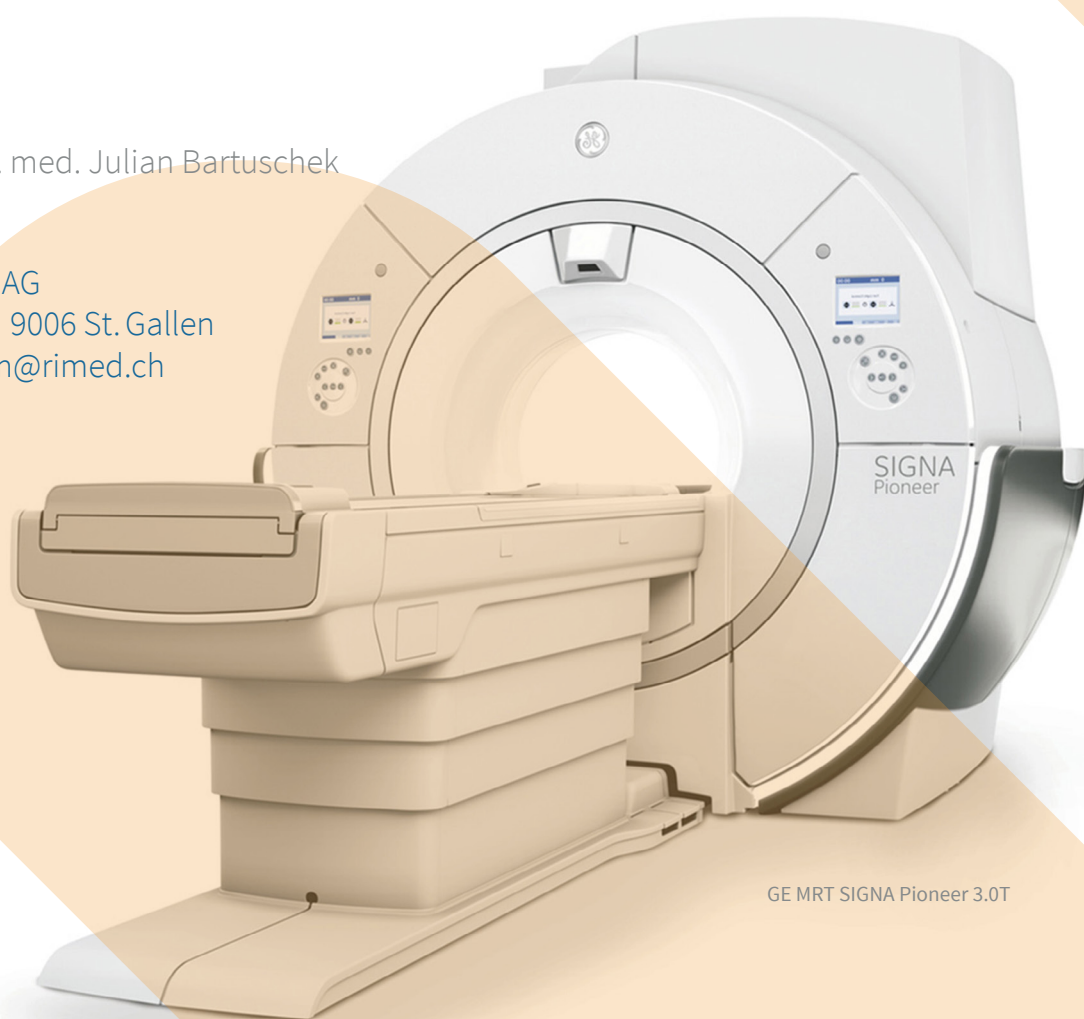

GE MRT SIGNA Pioneer 3.0T